

Foulées Achéroises

13 juin 2021

Bulletin d'inscription

Foulées Achéroises

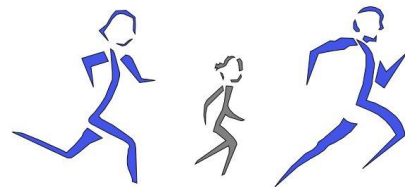

Dossards limités à
300 coureurs

COUREURS

5 km

10 km

(*Cochez votre épreuve*)

né(e) en 2004* et avant

(*tout en lettres capitales SVP*)

Mme

M.

Nom :

Prénom :

Date de naissance :

Club :

N° licence :

Adresse :

Code postal :

Ville :

E-mail : @

CONDITIONS

COUREURS NON LICENCIÉS :

- Joindre un certificat médical de moins d'un an ou sa copie (« *non contre-indication à la pratique de la course à pied en compétition* »)

ENGAGEMENT COLLECTIF DES COUREURS

(clubs, associations) :

- Avec la liste des coureurs, joindre une copie du certificat médical ou de la licence

COUREURS LICENCIÉS :

- Joindre une photocopie de la licence

*COUREURS DE MOINS de 18 ans

- Autorisation parentale obligatoire

J'autorise mon enfant
à participer à la course sous mon entière responsabilité.
Date et signature :

(*modalités d'inscriptions en page 2 ; la page 1 suffit à être retournée*)

COMMENT S'INSCRIRE ?

Par internet :

www.le-sportif.com (coursés adultes)

Sur place :

Complexe Georges Bourgoïn
- Samedi 12 juin de 10 à 12h et 15 à 17h



pas d'inscription la dimanche matin de la course

Par courrier : retourner :

ce **bulletin** d'inscription papier (pg 1)
(1^{er} juin au plus tard) à : CLOCA Athlétisme
9 avenue des Droits de l'Homme
78260 Achères
+ **Chèque** à libeller à l'ordre du « CLOCA »

Avertissement :

Si la Préfecture venait à interdire les Foulées, l'organisation garantira aux coureurs enregistrés leur inscription pour la prochaine édition.

DROITS D'INSCRIPTION

• Individuel via Internet

→ www.le-sportif.com

	jusqu'au 6 juin
10 km	12 €
5 km	7 €

• Groupe de plus de 10 personnes

→ contacter l'organisation par email

	jusqu'au 6 juin
10 km	10 €
5 km	6 €

• Individuel via courrier

→ bulletin d'inscription papier

	jusqu'au 1 ^{er} juin
10 km	14 €
5 km	9 €

• Individuel sur place le samedi 12 juin

	uniquement le 12 juin
10 km	15 €
5 km	10 €



IMPORTANT : sauf indication contraire le jour de la course, le port du masque sera obligatoire :

- au sein du village des Foulées
- sur la zone de départ (jusqu'au franchissement d'une ligne quelques mètres après le départ)
- une fois la ligne d'arrivée franchie.

INFORMATIONS

www.fouleesacheroises.fr

CLOCA : 01 39 11 22 21

foulees.hr78@gmail.com

FaceBook

